არსებული

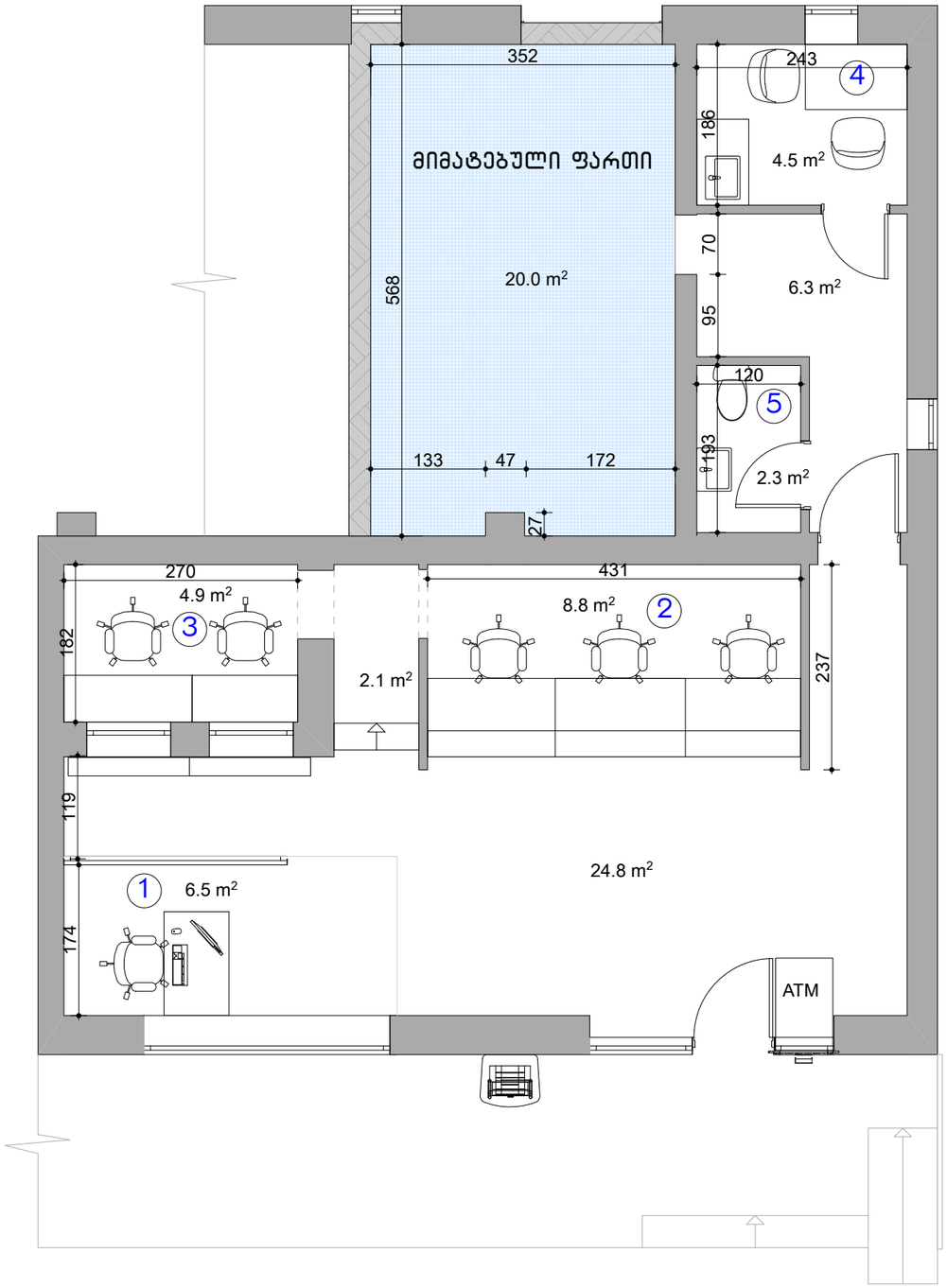

წეროვანი ფილიალი

საერთო ფართი; 85,5 მ2

1. საოპ.მენეჯერი -1
2. მოლარე ოპ. (ფიზიკური პირი) -3
3. მოლარე -2
4. სამზარეულო -1
5. WC -1

საპროექტო

წეროვანი ფილიალი

საერთო ფართი; 85,5 მ2

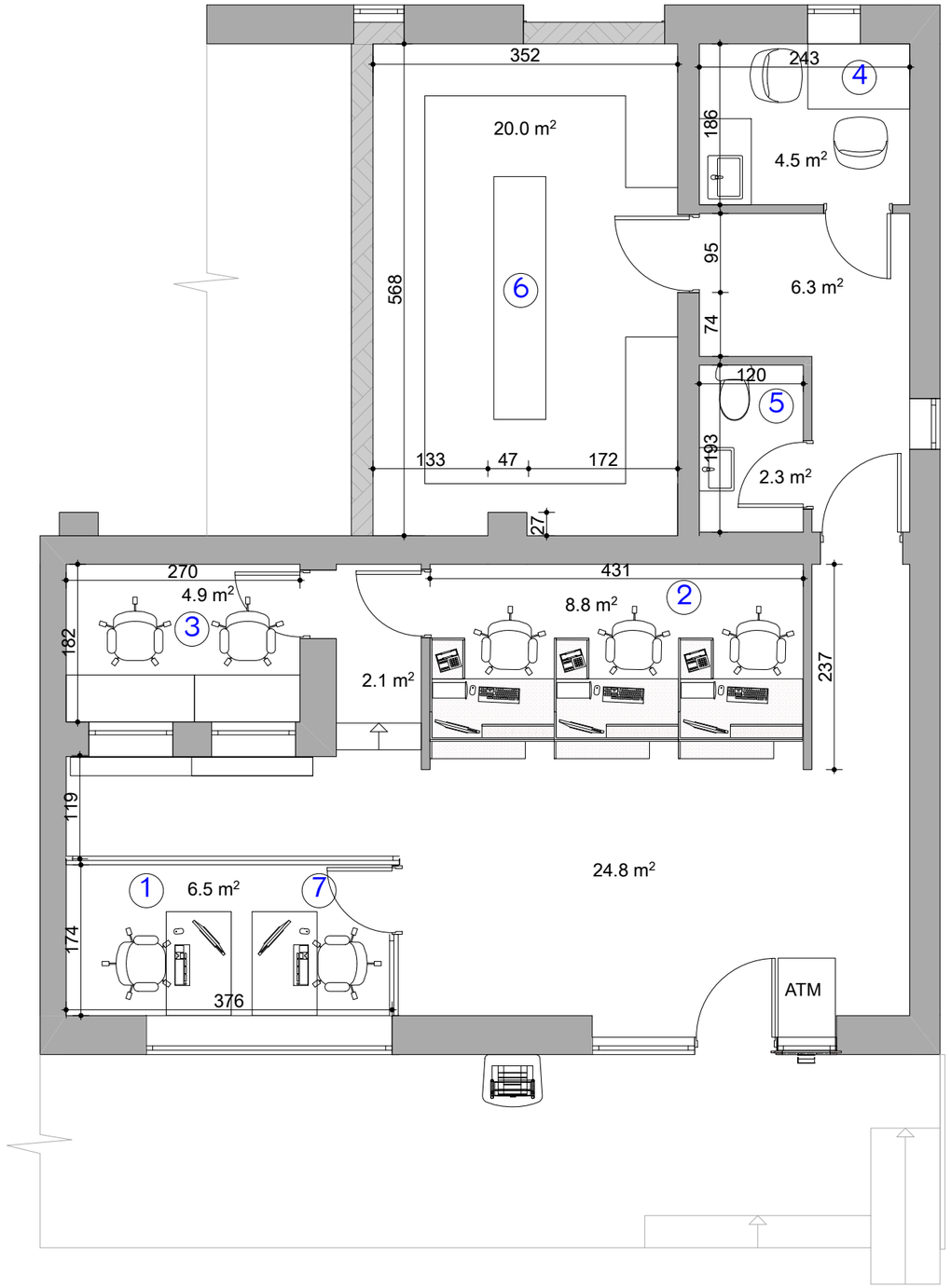

1. საოპ.მენეჯერი -1
2. მოლარე ოპ. (ფიზიკური პირი) -3
3. მოლარე -2
4. სამზარეულო -1
5. WC -1
6. არქივი -1
7. ოქროს ლომბარდი -1